



COMMUNE D'AIGLE
HOTEL DE VILLE

graf + rouault architectes sarl
20, rue des Terreaux 1003 Lausanne
T +4121 320 81 20
E mail@graf-rouault.ch



INDICE	MODIFICATION	DATE	AUTEUR
A	CREATION DU FICHER	08.04.2021	FG
B	PRECISION DES AFFECTATIONS ET BESOINS	01.06.2021	FG
C	PRECISION TECHNIQUES ET STRUCTURES	05.07.2021	FG
D	PRECISION EPOC + ROCADES SERVICES	30.07.2021	FG
E	MISE A JOUR PROJET OP ET VARIANTES JDP	24.08.2021	DB
F	MISE A JOUR PLAN SUR RELEVÉ ARCHEOTECH	05.10.2021	SDR
G	MODIF. ACCES B, BUREAUX C.	22.10.2021	SDR
H	MODIF. CVSE + TOITURES + VESTIAIRES EPOC	02.11.2021	SDR
I	MODIF. UTILISATEURS (VARIANTE ENQUETE/ DG)	11.11.2021	SDR

OBJET :
MISE EN CONFORMITE ET RESTAURATION

ADRESSE :
PLACE DU MARCHÉ 1 - 1860 AIGLE

INTERVENANT / PHASE :
ARCHITECTE - PROJET

TYPE DE DOCUMENT :
PROJET

LOCALISATION :
3ème SOUS-SOL

ECHELLE :
1:100

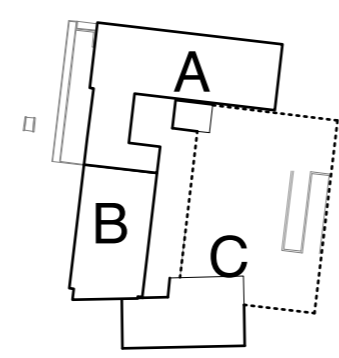

N° AFFAIRE : **AHV**
N° PLAN : **Z-P03-321-3**
INDICE : **I**
FORMAT : A1
DATE BASE : 16.09.2021
DESSINE PAR : SDR
NOM FICHER : AHV-Z-PZ-320.vwx
IMPRIME LE : 03.12.2021
REF DE BASE : © 1346/ 01 Archéotech

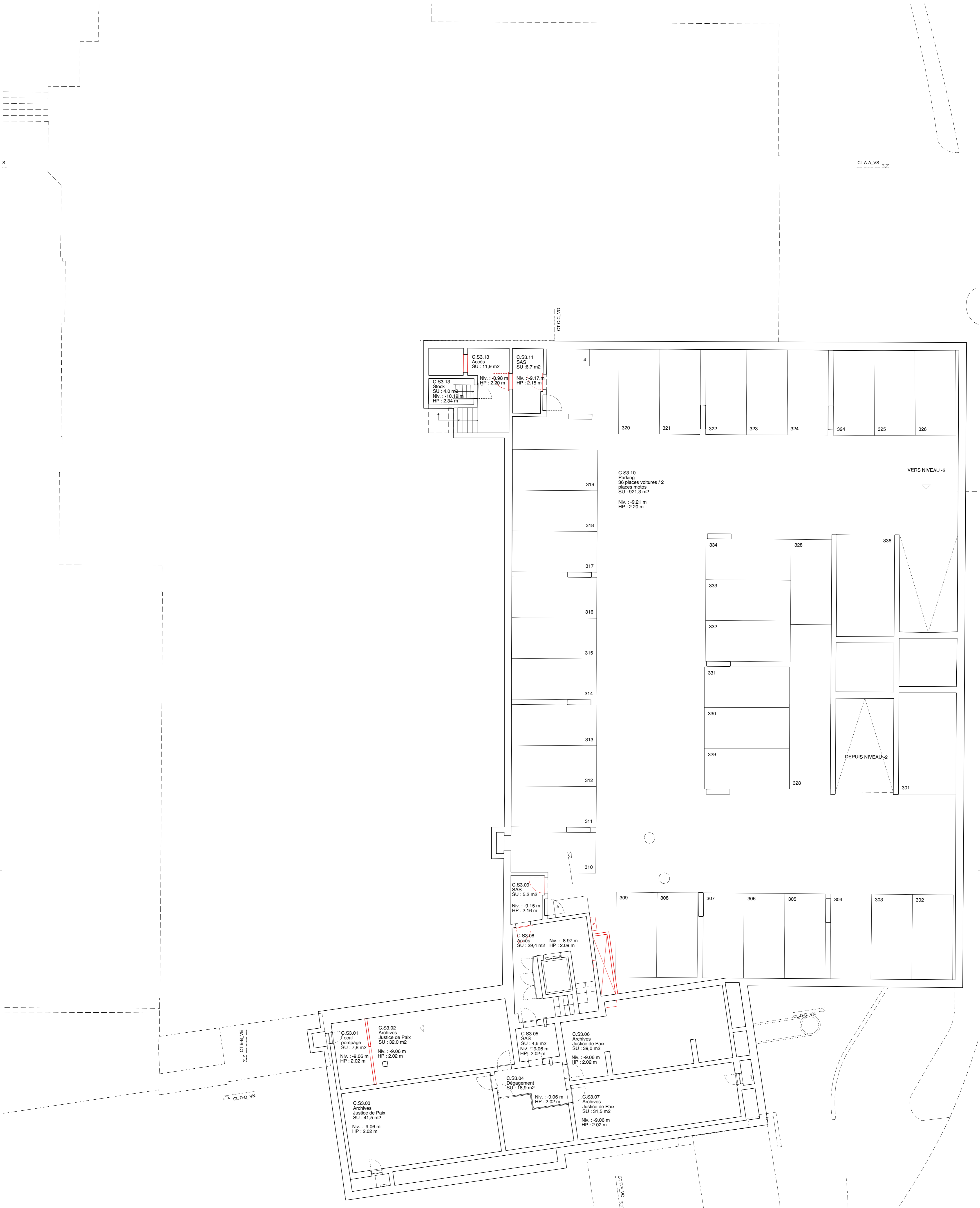



COMMUNE D'AIGLE
HOTEL DE VILLE

graf + rouault architectes sarl
20, rue des Terreaux 1003 Lausanne
T +4121 320 81 20
E mail@graf-rouault.ch



INDICE	MODIFICATION	DATE	AUTEUR
A	CREATION DU FICHER	08.04.2021	FG
B	PRECISION DES AFFECTATIONS ET BESOINS	01.06.2021	FG
C	PRECISION TECHNIQUES ET STRUCTURES	05.07.2021	FG
D	PRECISION EPOC + ROCADES SERVICES	30.07.2021	FG
E	MISE A JOUR PROJET OP ET VARIANTES JDP	24.08.2021	DB
F	MISE A JOUR PLAN SUR RELEVÉ ARCHEOTECH	05.10.2021	SDR
G	MODIF. ACCES B, BUREAUX C.	22.10.2021	SDR
H	MODIF. CVSE + TOITURES + VESTIAIRES EPOC	02.11.2021	SDR
I	MODIF. UTILISATEURS (VARIANTE ENQUETE/ DG)	11.11.2021	SDR

OBJET :
MISE EN CONFORMITE ET RESTAURATION

ADRESSE :
PLACE DU MARCHÉ 1 - 1860 AIGLE

INTERVENANT / PHASE :
ARCHITECTE - PROJET

TYPE DE DOCUMENT :
PROJET

LOCALISATION :
2ème SOUS-SOL

ECHELLE :
1:100

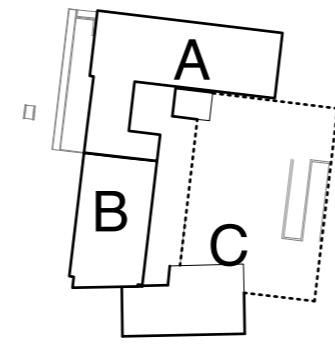
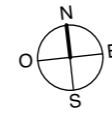

N° AFFAIRE : **AHV** N° PLAN : **Z-P02-322-3** INDICE : **I**
FORMAT : A1
DATE BASE : 16.09.2021
DESSINE PAR : SDR
NOM FICHER : AHV-Z-PZ-320.vwx
IMPRIME LE : 03.12.2021
REF DE BASE : © 1346/ 01 Archéotech

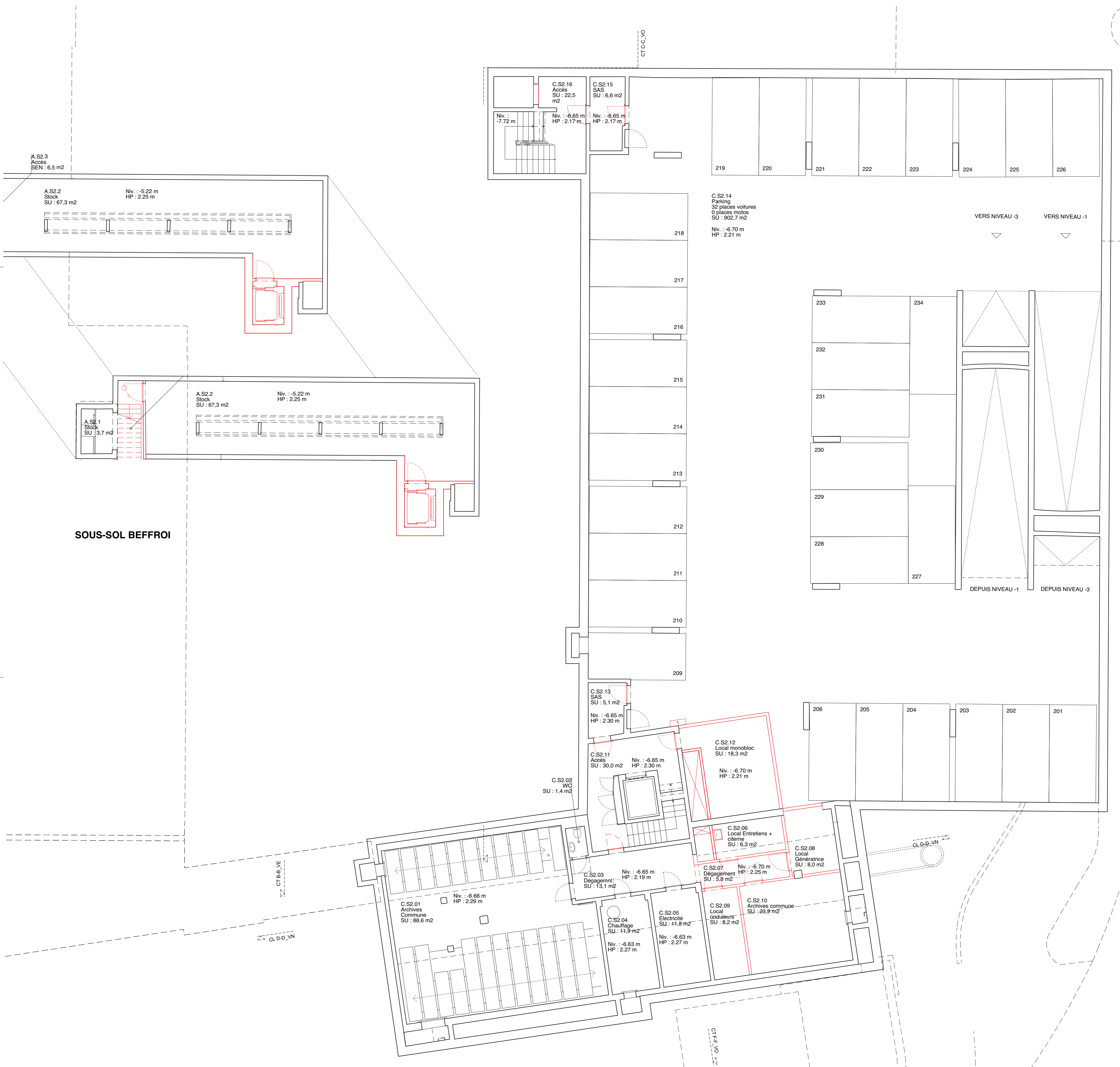



COMMUNE D'AIGLE
HOTEL DE VILLE

graf + rouault architectes sarl
20, rue des Terreaux 1003 Lausanne
T +4121 320 81 20
E mail@graf-rouault.ch



INDICE	MODIFICATION	DATE	AUTEUR
A	CREATION DU FICHER	08.04.2021	FG
B	PRECISION DES AFFECTATIONS ET BESOINS	01.06.2021	FG
C	PRECISION TECHNIQUES ET STRUCTURES	05.07.2021	FG
D	PRECISION EPOC + ROCADES SERVICES	30.07.2021	FG
E	MISE A JOUR PROJET OP ET VARIANTES JDP	24.08.2021	DB
F	MISE A JOUR PLAN SUR RELEVÉ ARCHEOTECH	05.10.2021	SDR
G	MODIF. ACCES B, BUREAUX C.	22.10.2021	SDR
H	MODIF. CVSE + TOITURES + VESTIAIRES EPOC	02.11.2021	SDR
I	MODIF. UTILISATEURS (VARIANTE ENQUETE/DG)	11.11.2021	SDR

OBJET :
MISE EN CONFORMITE ET RESTAURATION

ADRESSE :
PLACE DU MARCHÉ 1 - 1860 AIGLE

INTERVENANT / PHASE :
ARCHITECTE - PROJET

TYPE DE DOCUMENT :
PROJET

LOCALISATION :
1er SOUS-SOL

ECHELLE :
1:100

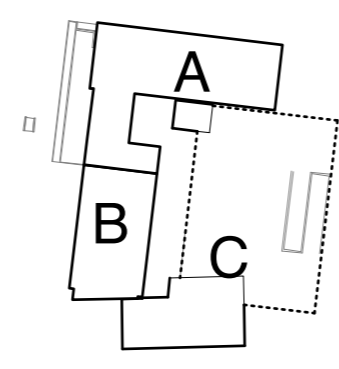

N° AFFAIRE : **AHV**
N° PLAN : **Z-P01-323-3**
INDICE : **I**
FORMAT : A1
DATE BASE : 16.09.2021
DESSINE PAR : SDR
NOM FICHER : AHV-Z-PZ-320.vwx
IMPRIME LE : 03.12.2021
REF DE BASE : © 1346/ 01 Archéotech





COMMUNE D'AIGLE
HOTEL DE VILLE

graf + rouault architectes sarl
20, rue des Terreaux 1003 Lausanne
T +4121 320 81 20
E mail@graf-rouault.ch



INDICE	MODIFICATION	DATE	AUTEUR
A	CREATION DU FICHIER	08.04.2021	FG
B	PRECISION DES AFFECTATIONS ET BESOINS	01.06.2021	FG
C	PRECISION TECHNIQUES ET STRUCTURES	05.07.2021	FG
D	PRECISION EPOC + ROCADES SERVICES	30.07.2021	FG
E	MISE A JOUR PROJET OP ET VARIANTES JDP	24.08.2021	DB
F	MISE A JOUR PLAN SUR RELEVÉ ARCHÉOTECH	05.10.2021	SDR
G	MODIF. ACCES B, BUREAUX C.	22.10.2021	SDR
H	MODIF. CVSE + TOITURES + VESTIAIRES EPOC	02.11.2021	SDR
I	MODIF. UTILISATEURS (VARIANTE ENQUETE/ DG)	11.11.2021	SDR

OBJET :
MISE EN CONFORMITE ET RESTAURATION

ADRESSE :
PLACE DU MARCHÉ 1 - 1860 AIGLE

INTERVENANT / PHASE :
ARCHITECTE - PROJET

TYPE DE DOCUMENT :
PROJET

LOCALISATION :
REZ-DE-CHAUSSEE

ECHELLE :
1:100

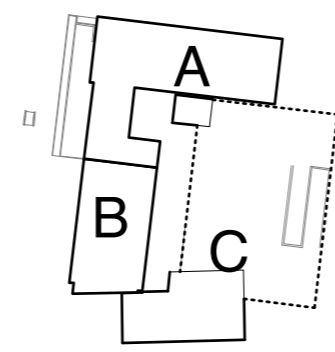
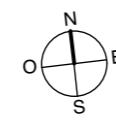

N° AFFAIRE : **AHV**
N° PLAN : **Z-P00-324-3**
INDICE : **I**
FORMAT : A1
DATE BASE : 16.09.2021
DESSINE PAR : SDR
NOM FICHIER : AHV-Z-PZ-320.vwx
IMPRIME LE : 03.12.2021
REF DE BASE : © 1346/ 01 Archéotech

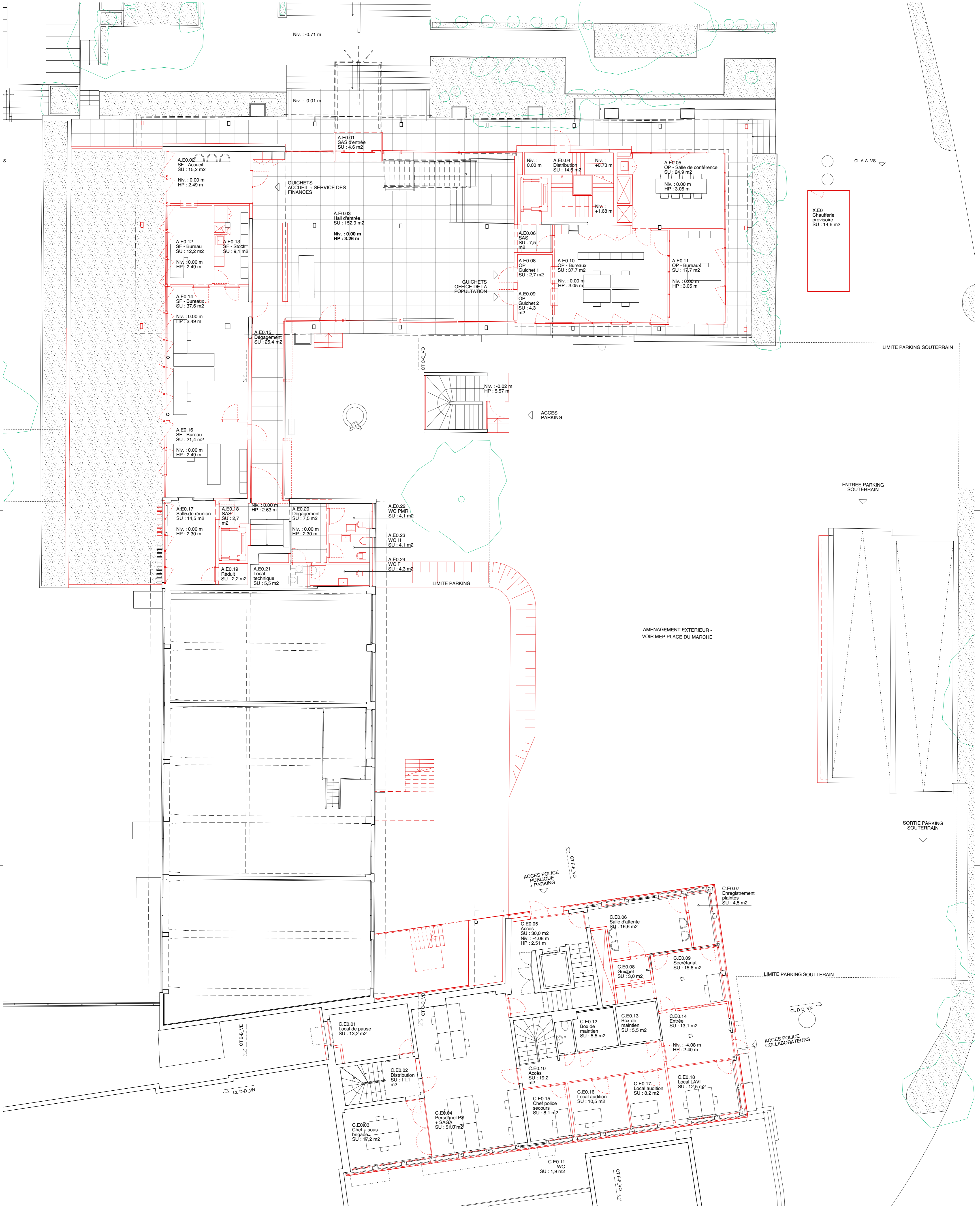



COMMUNE D'AIGLE
HOTEL DE VILLE

graf + rouault architectes sarl
20, rue des Terreaux 1003 Lausanne
T +4121 320 81 20
E mail@graf-rouault.ch



INDICE	MODIFICATION	DATE	AUTEUR
A	CREATION DU FICHIER	08.04.2021	FG
B	PRECISION DES AFFECTATIONS ET BESOINS	01.06.2021	FG
C	PRECISION TECHNIQUES ET STRUCTURES	05.07.2021	FG
D	PRECISION EPOC + ROCADES SERVICES	30.07.2021	FG
E	MISE A JOUR PROJET OP ET VARIANTES JDP	24.08.2021	DB
F	MISE A JOUR PLAN SUR RELEVÉ ARCHEOTECH	05.10.2021	SDR
G	MODIF. ACCES B, BUREAUX C.	22.10.2021	SDR
H	MODIF. CVSE + TOITURES + VESTIAIRES EPOC	02.11.2021	SDR
I	MODIF. UTILISATEURS (VARIANTE ENQUETE/DG)	11.11.2021	SDR

OBJET :
MISE EN CONFORMITE ET RESTAURATION

ADRESSE :
PLACE DU MARCHÉ 1 - 1860 AIGLE

INTERVENANT / PHASE :
ARCHITECTE - PROJET

TYPE DE DOCUMENT :
PROJET

LOCALISATION :
1er ETAGE

ECHELLE :
1:100

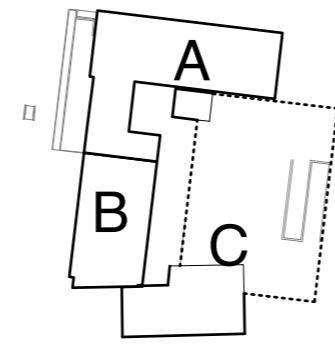
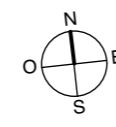

N° AFFAIRE : **AHV**
N° PLAN : **Z-P10-325-3**
INDICE : **I**
FORMAT : A1
DATE BASE : 16.09.2021
DESSINE PAR : SDR
NOM FICHIER : AHV-Z-PZ-320.vwx
IMPRIME LE : 03.12.2021
REF DE BASE : © 1346/ 01 Archéotech

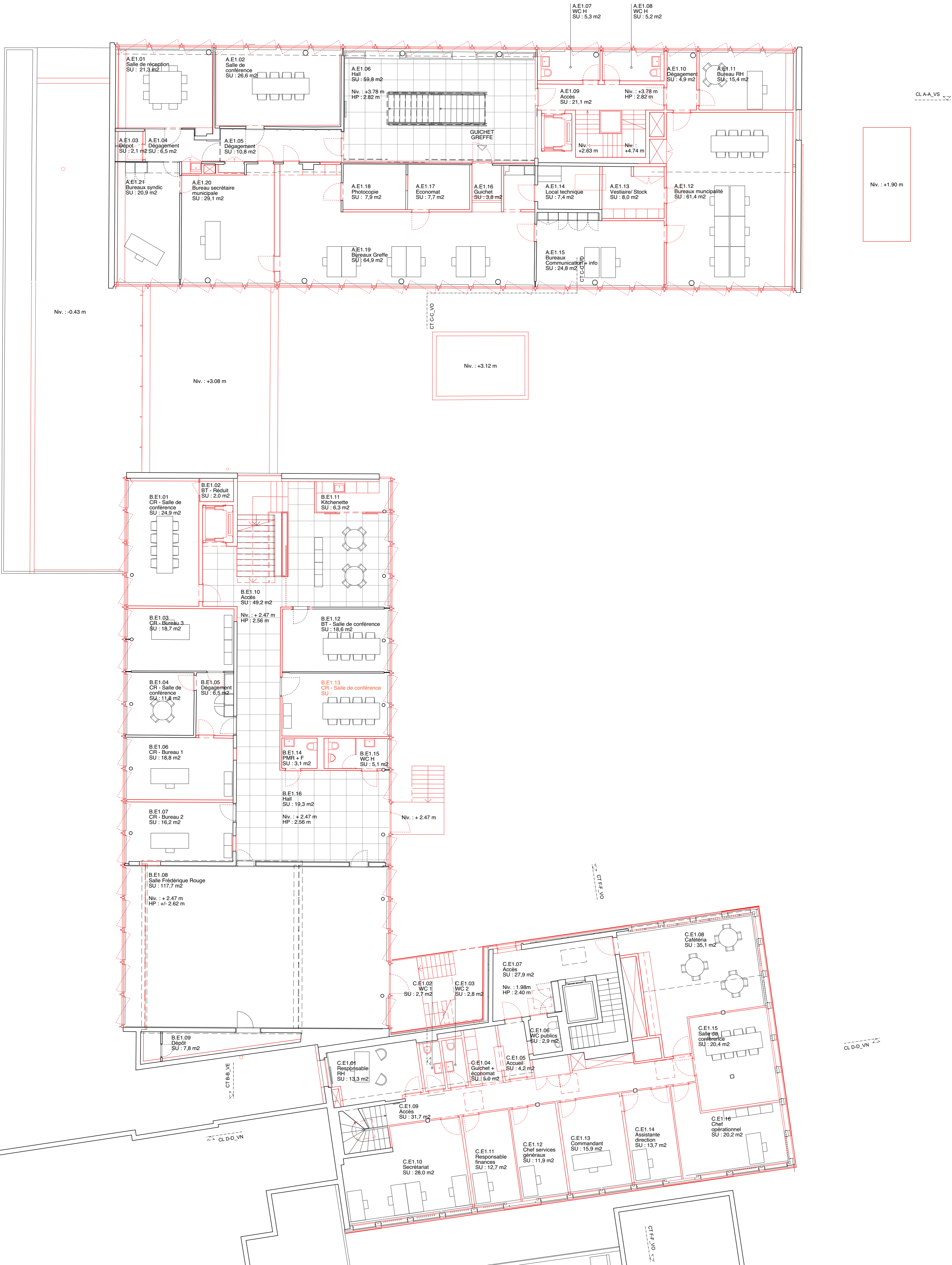



COMMUNE D'AIGLE
HOTEL DE VILLE

graf + rouault architectes sarl
20, rue des Terreaux 1003 Lausanne
T +4121 320 81 20
E mail@graf-rouault.ch



INDICE	MODIFICATION	DATE	AUTEUR
A	CREATION DU FICHIER	08.04.2021	FG
B	PRECISION DES AFFECTATIONS ET BESOINS	01.06.2021	FG
C	PRECISION TECHNIQUES ET STRUCTURES	05.07.2021	FG
D	PRECISION EPOC + ROCADES SERVICES	30.07.2021	FG
E	MISE A JOUR PROJET OP ET VARIANTES JDP	24.08.2021	DB
F	MISE A JOUR PLAN SUR RELEVÉ ARCHEOTECH	05.10.2021	SDR
G	MODIF. ACCES B, BUREAUX C.	22.10.2021	SDR
H	MODIF. CVSE + TOITURES + VESTIAIRES EPOC	02.11.2021	SDR
I	MODIF. UTILISATEURS (VARIANTE ENQUETE/DG)	11.11.2021	SDR

OBJET :
MISE EN CONFORMITE ET RESTAURATION

ADRESSE :
PLACE DU MARCHÉ 1 - 1860 AIGLE

INTERVENANT / PHASE :
ARCHITECTE - PROJET

TYPE DE DOCUMENT :
PROJET

LOCALISATION :
A_B-ETAGE 2

ECHELLE :
1:100

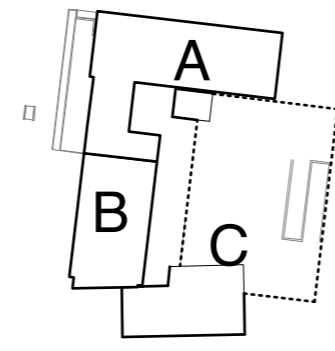
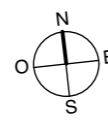

N° AFFAIRE : **AHV**
N° PLAN : **Z-P2-326-3**
INDICE : **I**
FORMAT : A1
DATE BASE : 16.09.2021
DESSINE PAR : SDR
NOM FICHIER : AHV-Z-PZ-320.vwx
IMPRIME LE : 03.12.2021
REF DE BASE : © 1346/ 01 Archéotech

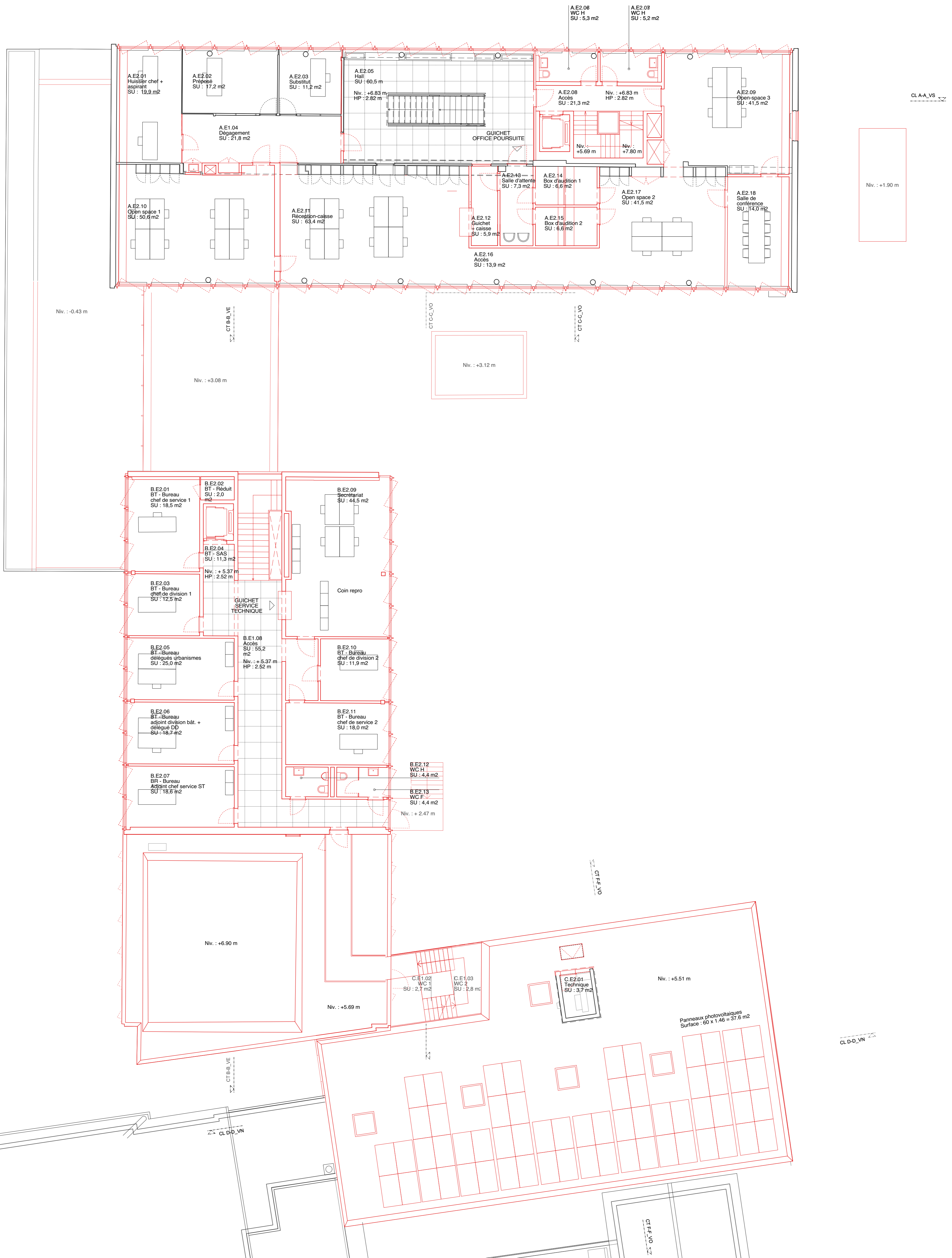



INDICE	MODIFICATION	DATE	AUTEUR
A	CREATION DU FICHER	08.04.2021	FG
B	PRECISION DES AFFECTATIONS ET BESOINS	01.06.2021	FG
C	PRECISION TECHNIQUES ET STRUCTURES	05.07.2021	FG
D	PRECISION EPOC + ROCADES SERVICES	30.07.2021	FG
E	MISE A JOUR PROJET OP ET VARIANTES JDP	24.08.2021	DB
F	MISE A JOUR PLAN SUR RELEVÉ ARCHEOTECH	05.10.2021	SDR
G	MODIF. ACCES B, BUREAUX C.	22.10.2021	SDR
H	MODIF. CVSE + TOITURES + VESTIAIRES EPOC	02.11.2021	SDR
I	MODIF. UTILISATEURS (VARIANTE ENQUETE/DG)	11.11.2021	SDR

OBJET :
MISE EN CONFORMITE ET RESTAURATION

ADRESSE :
PLACE DU MARCHÉ 1 - 1860 AIGLE

INTERVENANT / PHASE :
ARCHITECTE - PROJET

TYPE DE DOCUMENT :
PROJET

LOCALISATION :
A-ETAGE 3_4

ECHELLE :
1:100

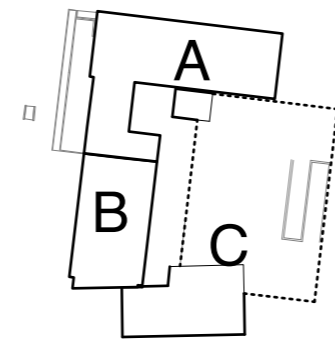
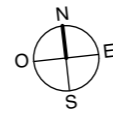

N° AFFAIRE N° PLAN INDICE
AHV Z-P3_4-327_8-3 I
FORMAT : A1
DATE BASE : 16.09.2021
DESSINE PAR : SDR
NOM FICHER : AHV-Z-PZ-320.vwx
IMPRIME LE : 03.12.2021
REF DE BASE : © 1346/ 01 Archéotech

BATIMENT A - 3ème ETAGE

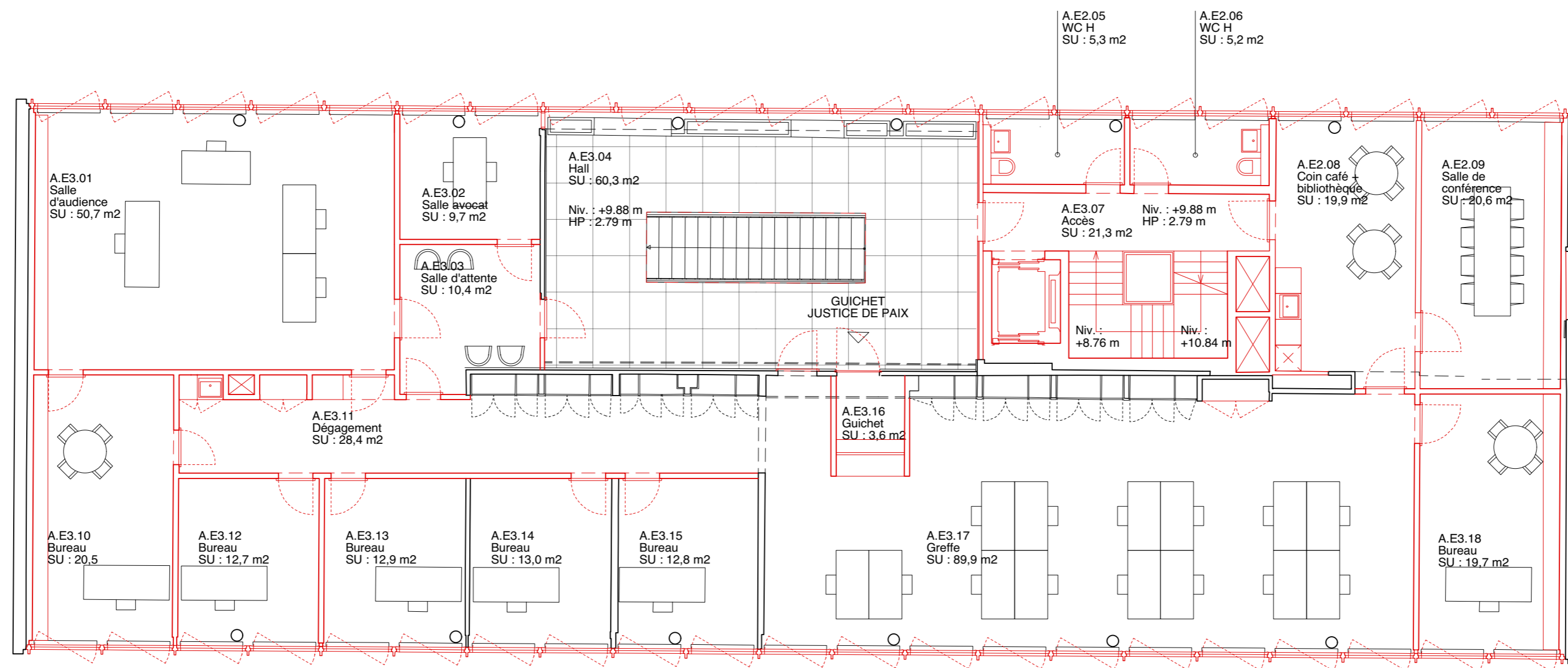

BATIMENT A - 4ème ETAGE

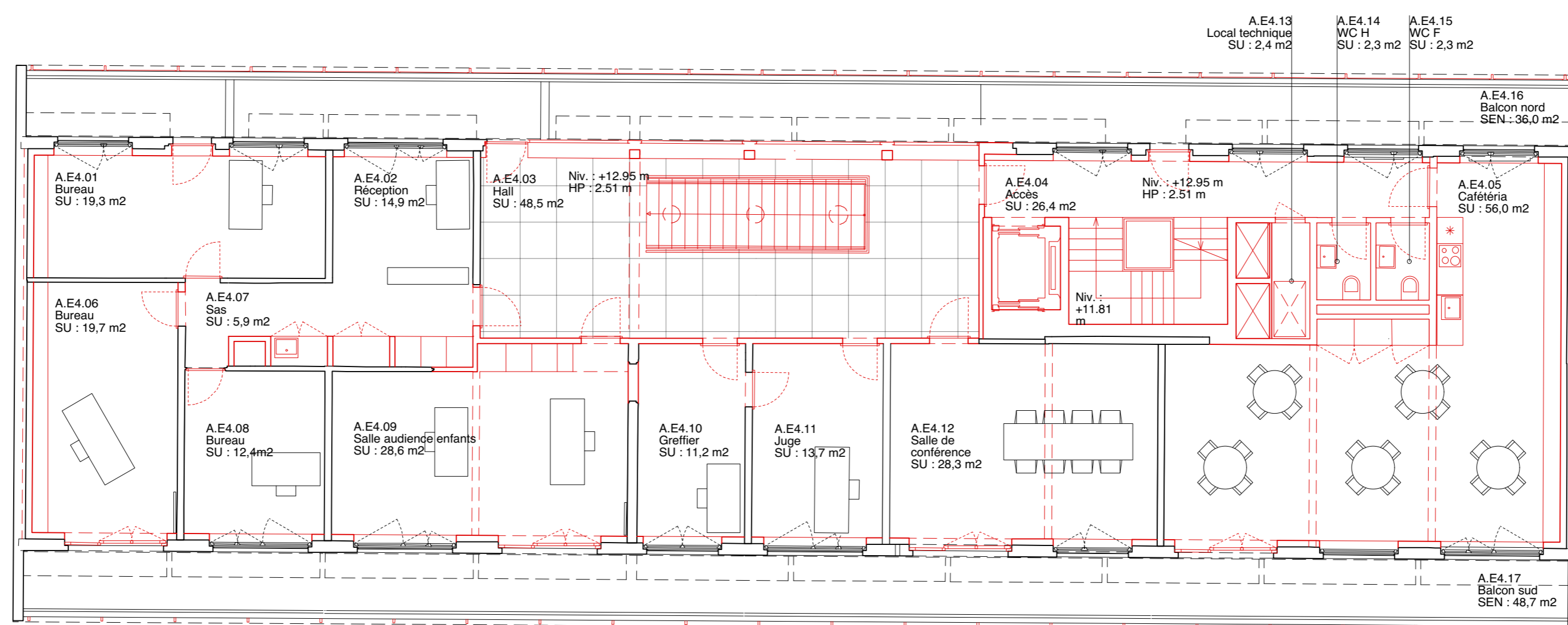



COMMUNE D'AIGLE
HOTEL DE VILLE

graf + rouault architectes sarl
20, rue des Terreaux 1003 Lausanne
T +4121 320 81 20
E mail@graf-rouault.ch



INDICE	MODIFICATION	DATE	AUTEUR
A	CREATION DU FICHIER	08.04.2021	FG
B	PRECISION DES AFFECTATIONS ET BESOINS	01.06.2021	FG
C	PRECISION TECHNIQUES ET STRUCTURES	05.07.2021	FG
D	PRECISION EPOC + ROCADES SERVICES	30.07.2021	FG
E	MISE A JOUR PROJET OP ET VARIANTES JDP	24.08.2021	DB
F	MISE A JOUR PLAN SUR RELEVÉ ARCHEOTECH	05.10.2021	SDR
G	MODIF. ACCES B, BUREAUX C.	22.10.2021	SDR
H	MODIF. CVSE + TOITURES + VESTIAIRES EPOC	02.11.2021	SDR
I	MODIF. UTILISATEURS (VARIANTE ENQUETE/DG)	11.11.2021	SDR

OBJET :
MISE EN CONFORMITE ET RESTAURATION

ADRESSE :
PLACE DU MARCHÉ 1 - 1860 AIGLE

INTERVENANT / PHASE :
ARCHITECTE - PROJET

TYPE DE DOCUMENT :
PROJET

LOCALISATION :
TOITURES

ECHELLE :
1:100

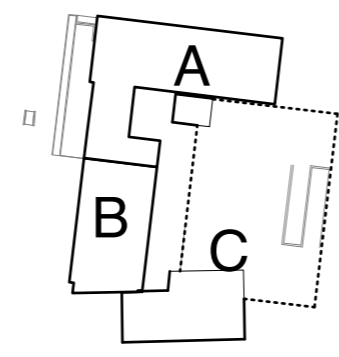
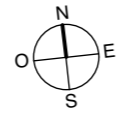

N° AFFAIRE N° PLAN INDICE
AHV Z-PT-329-3 I
FORMAT : A1
DATE BASE : 16.09.2021
DESSINE PAR : SDR
NOM FICHIER : AHV-Z-PZ-320.vwx
IMPRIME LE : 03.12.2021
REF DE BASE : © 1346/ 01 Archéotech

