

# Commune d'Aigle

A louer : Surface commerciale

Quartier : **Place du Marché / Rue Plantour**

Plan

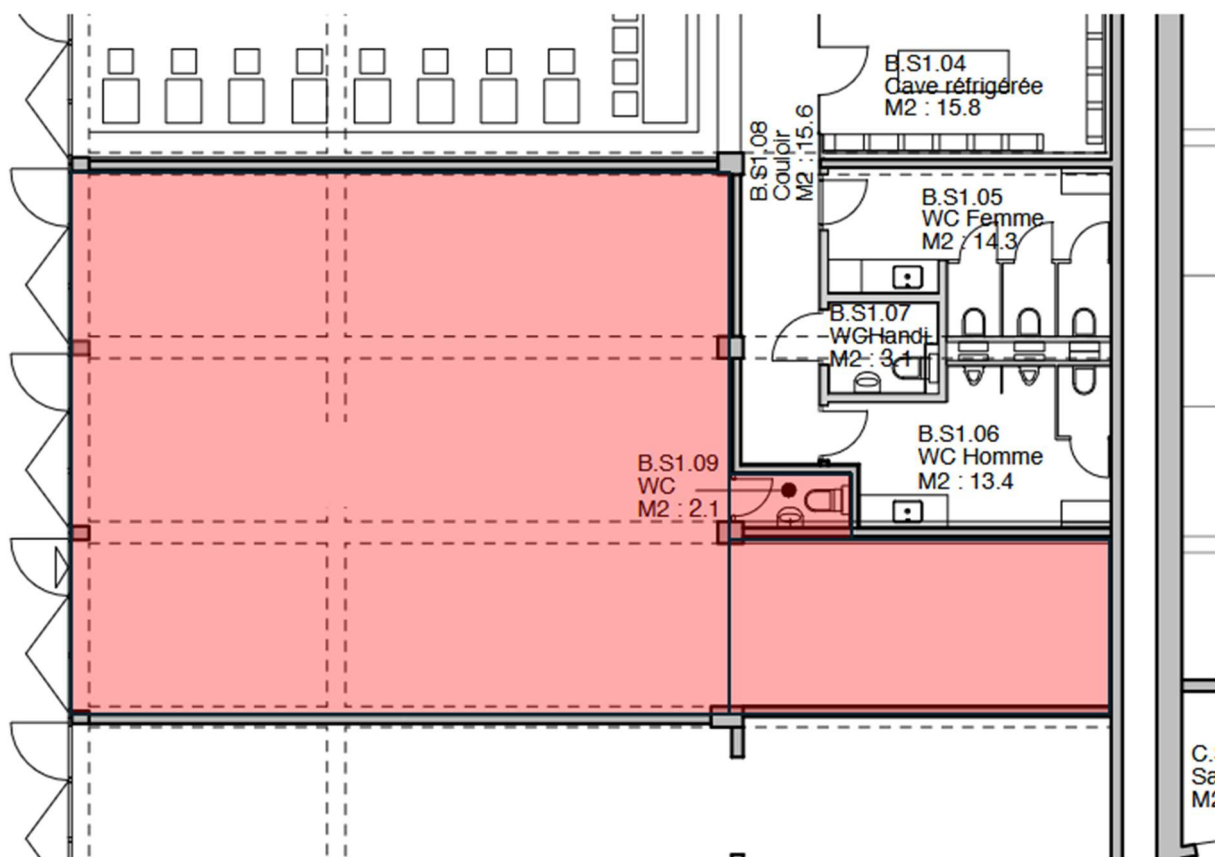

Adresse : **Rue Plantour 3**

Situation : **Sur le côté de l'Hôtel de Ville**

A proximité de **Centre-ville**

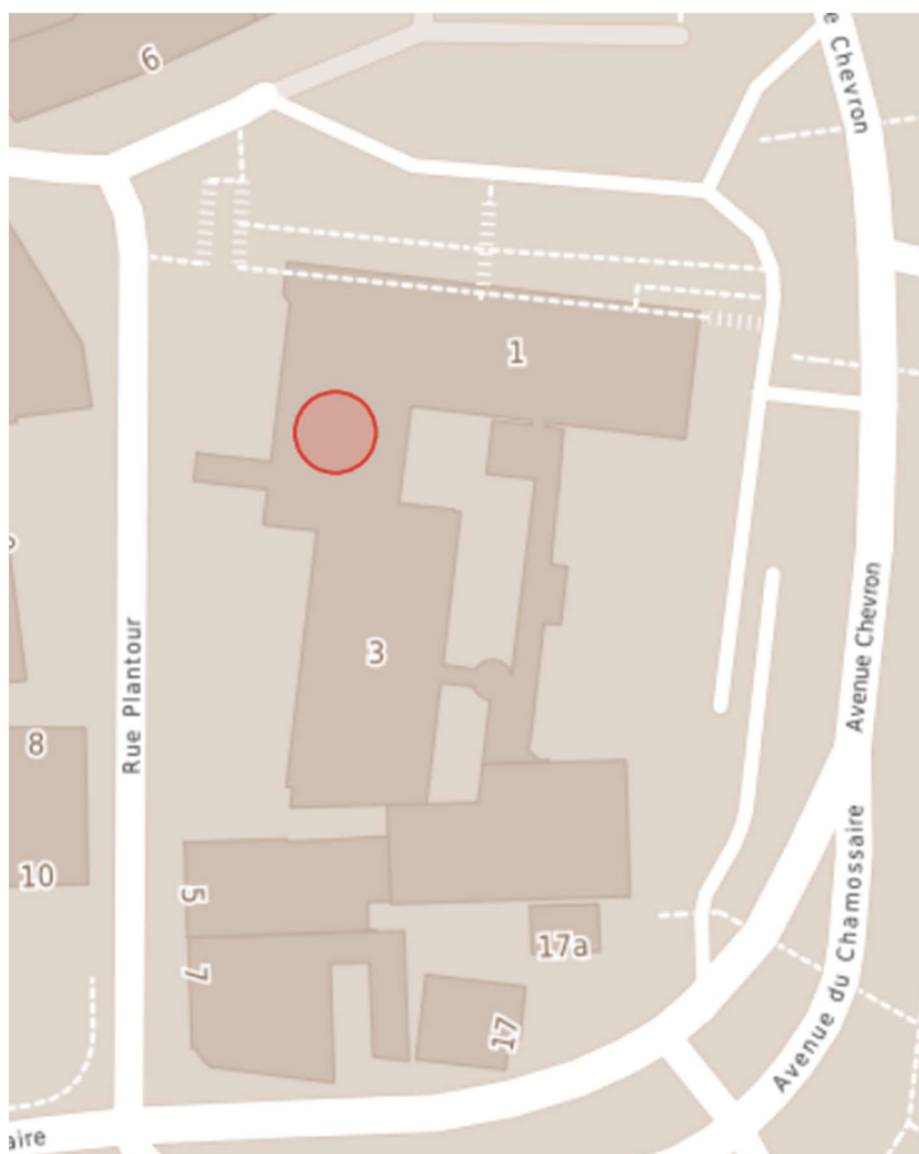

Plan de situation

Caractéristique : **Surface commerciale à aménager au gré du locataire**

Disponibilité **1<sup>er</sup> avril 2025**

Tarifs mensuels : **1'680.-** Charges : **104.-**

Nombre de m<sup>2</sup> : **96** Nombre de pièces : **1**

Renseignements : Service des bâtiments et sport ☎ 024 468 42 30  
ou par courriel à [batiments@aigle.ch](mailto:batiments@aigle.ch)